CICLO DE CONFERÊNCIAS (ENTRADA LIVRE)

PROF. DOUTOR FERNANDO GUTIÉRREZ BAÑOS

(UNIVERSIDAD DE VALLADOLID)

2ª feira, 11 de maio de 2015, 16h-18h (Anfiteatro IV)

La pintura gótica en Castilla y León: del gótico lineal a la contribución de Nicolás Francés

4ª feira, 13 de maio de 2015, 16h-18h (Anfiteatro IV)

La capilla de San Martín de la catedral vieja de Salamanca: pinturas murales para un espacio funerario

5ª feira, 14 de maio 2015, 18h-19h30 (sala 2.13)
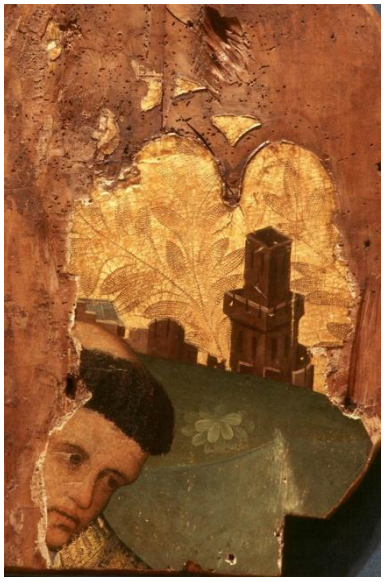
El retablo compostelano de San Acacio y de los diez mil mártires del monte Ararat: más allá de las ensoñaciones del iberismo